

Bodega En Palmira En Arriendo

Código: 39912
Corregimiento de Palmaseca

URL: <https://www.vivavalledelcauca.com/inmueble/bodega-en-Palmira-39912/>

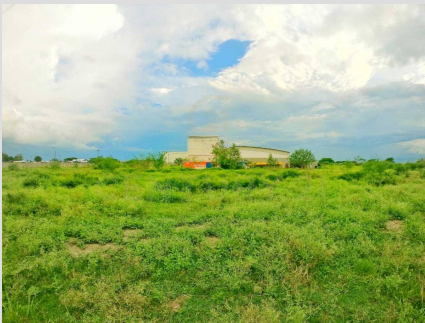
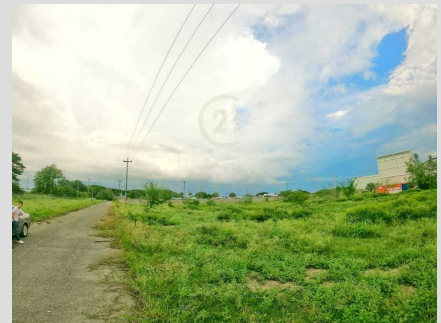
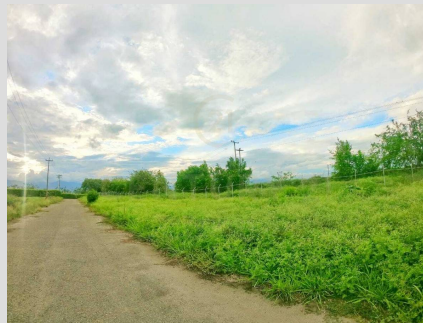
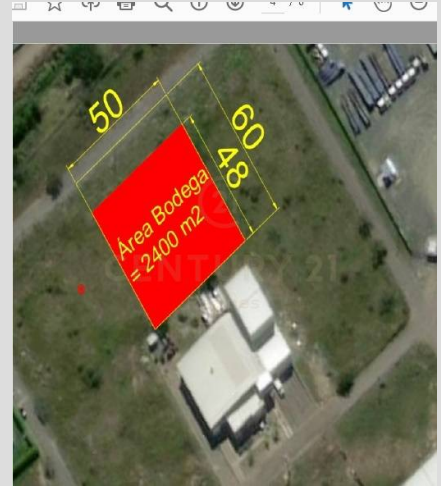
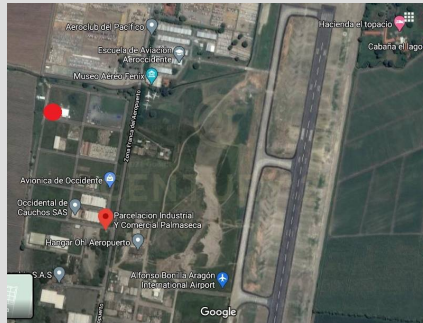

Valor Arriendo: \$20,000,000

DESCRIPCIÓN

En la Exclusiva parcelación industrial y comercial Palmaseca, disponible bodegas en construcción de 2400, 1600, 800 metros cuadrados con posibilidad de unir los diferentes espacios, a tan solo 22 km de Cali y 135 de Buenaventura con un **ÁREA TOTAL LOTE 3000, ÁREA PARQUEO PARA MUELLES 600 M2**, Pisos en concreto mr 41 de 15 cms diseñado para tráfico de montacargas. Altura mínima entre 7 y 10 metros (sujeto a modificación por requerimientos del cliente) **CERRAMIENTO:** Muro en mampostería de 3 metros y fachada en teja sin traslapo blanca **CUBIERTA;** Cubierta en teja master 1000 o similar con lucarna para mejorar ventilación y tejas translucidas para mejor iluminación. **OFICINAS Y MUELLES DE CARGA** Se construirán de acuerdo con las especificaciones requeridas por el cliente. **COLUMNAS INTERNAS;** Se limitarán al mínimo para mejorar el transito interno. en este caso de 1600m2

CARACTERISTICAS

Baños: 6
Área Construida: 1600
Área Total: 1600 Mts²
Años de construido: 0

CARACTERISTICAS DE LA ZONA

CARACTERISTICAS INTERIORES

CARACTERISTICAS EXTERIORES

<https://www.vivavalledelcauca.com/>